

Vorgevel
1:100

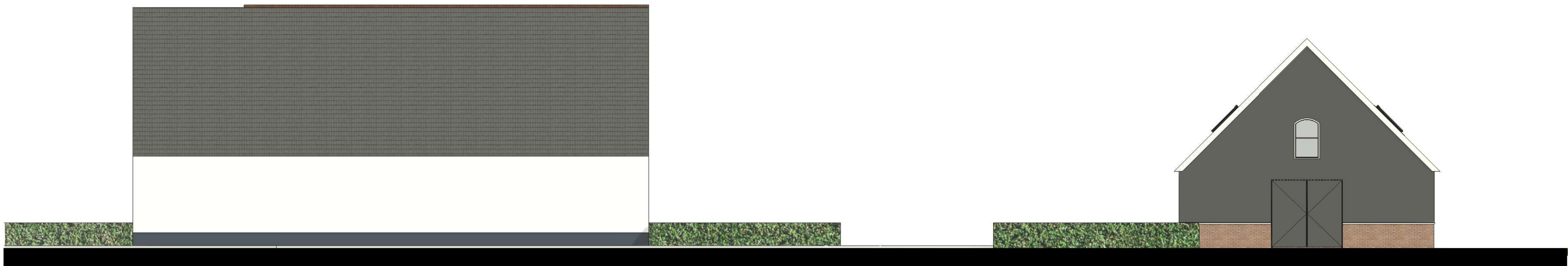

Rechtergevel
1:100

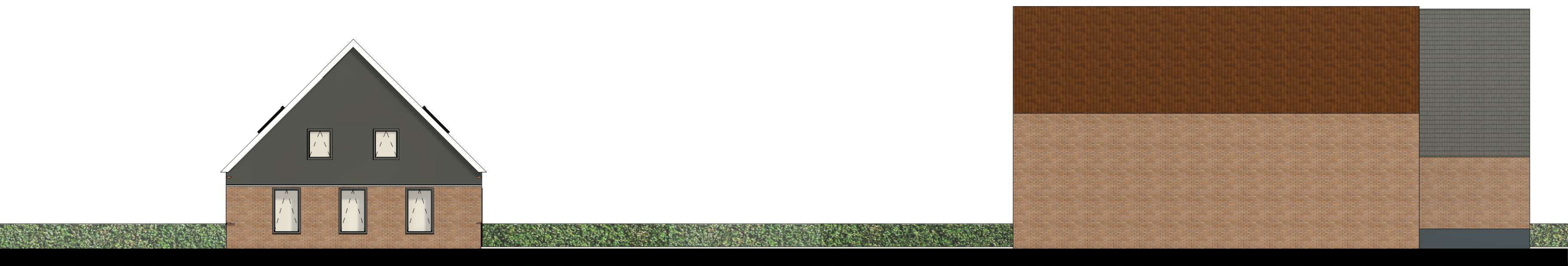

Linkergevel
1:100



Achtergevel
1:100

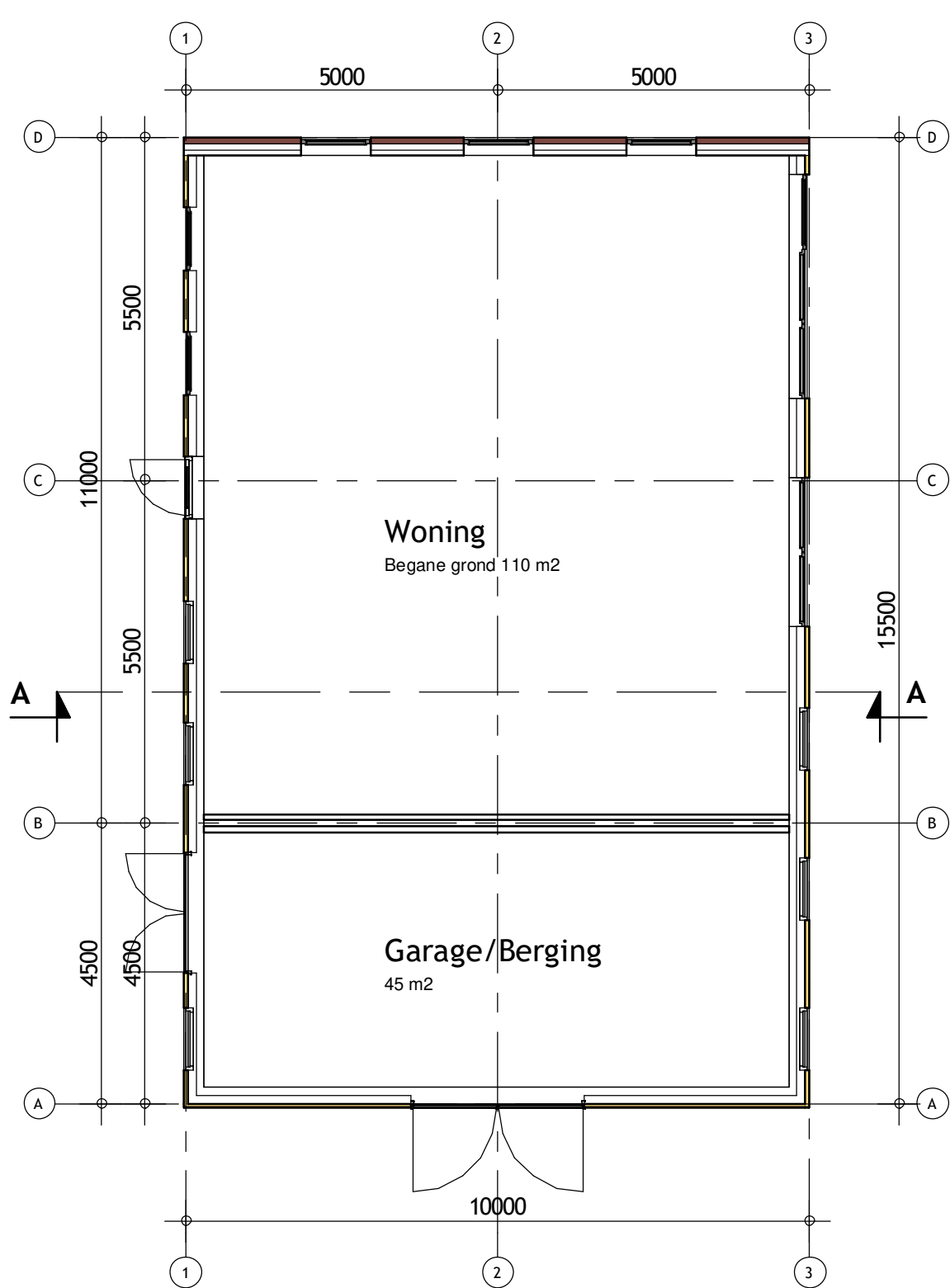

Begane grond
1:100

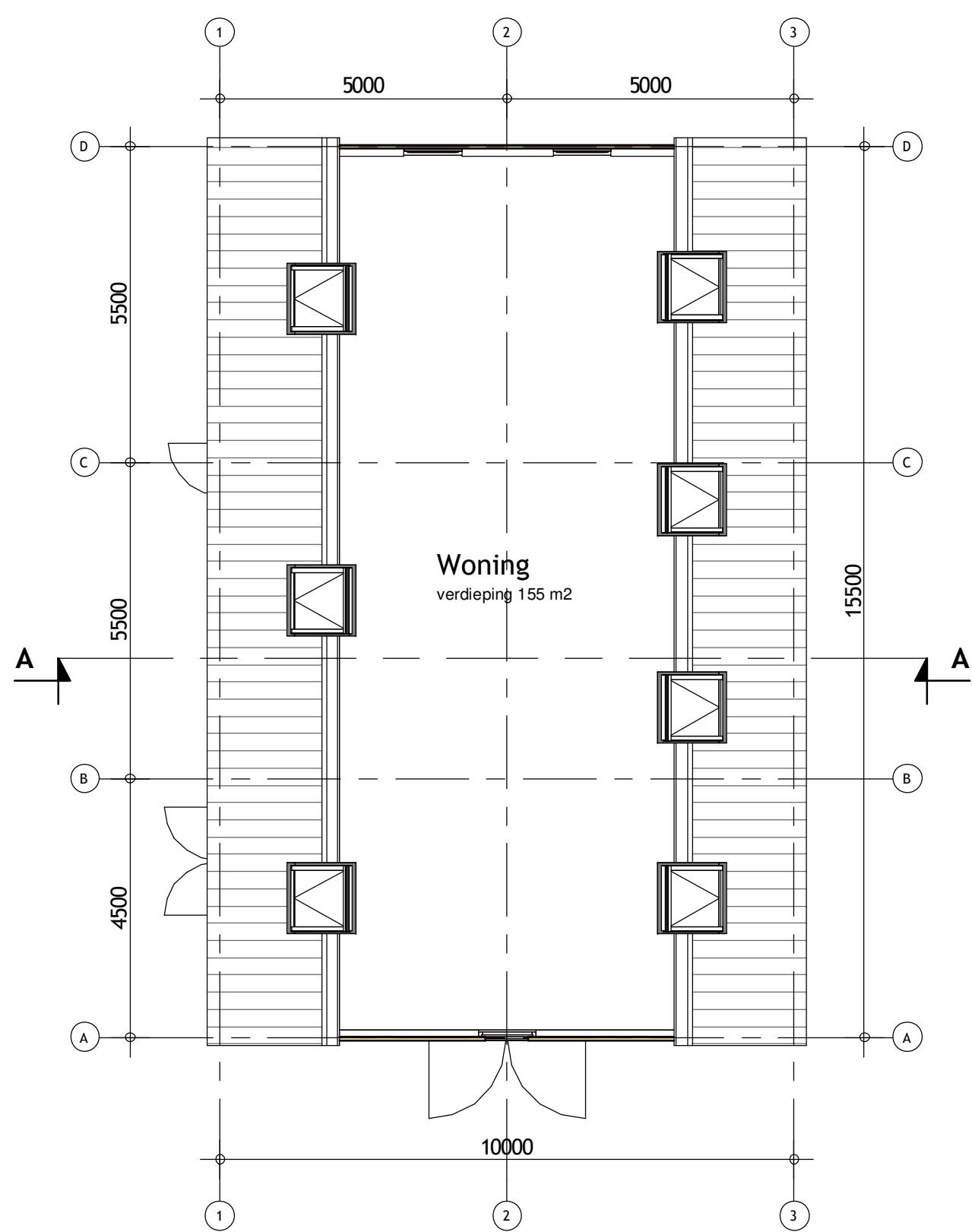

Eerste verdieping
1:100

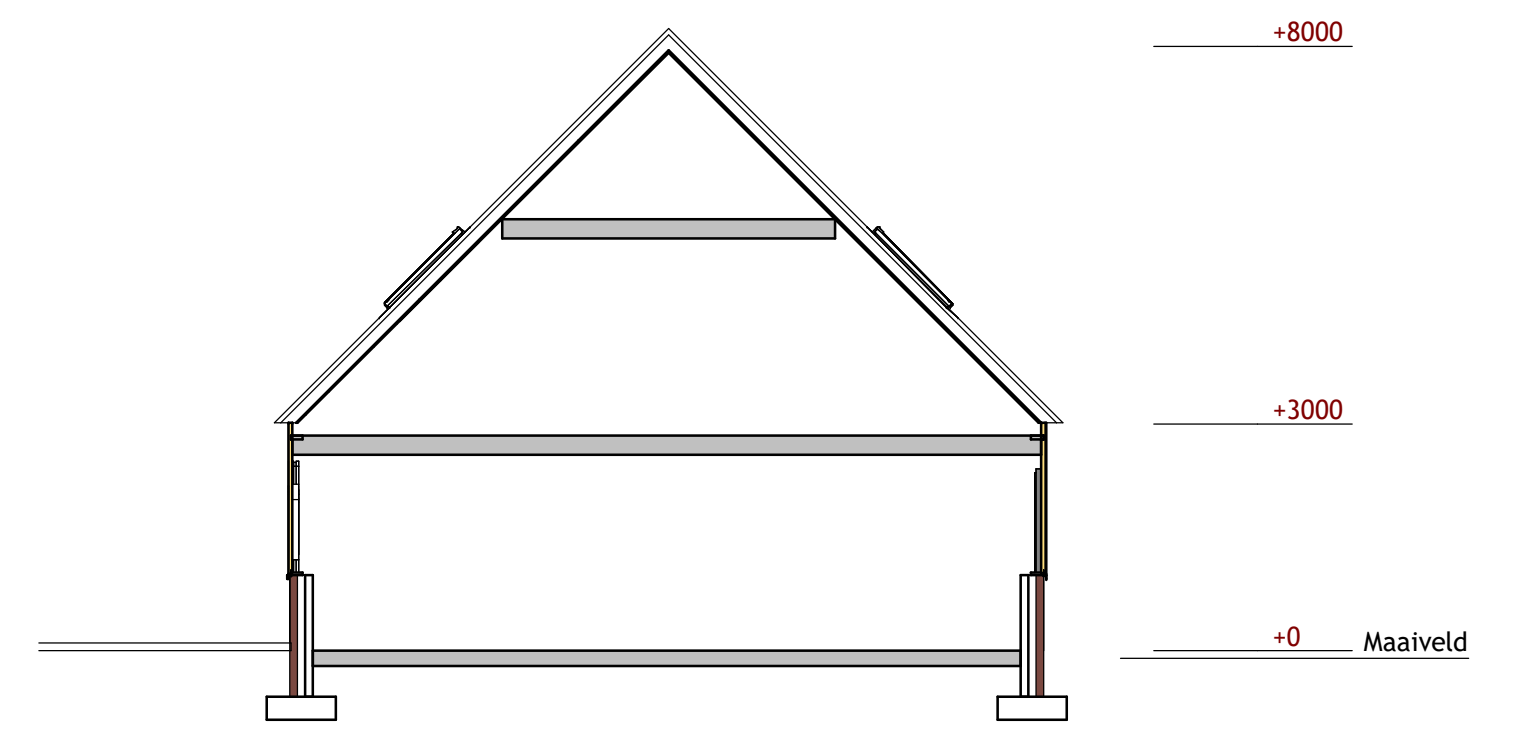
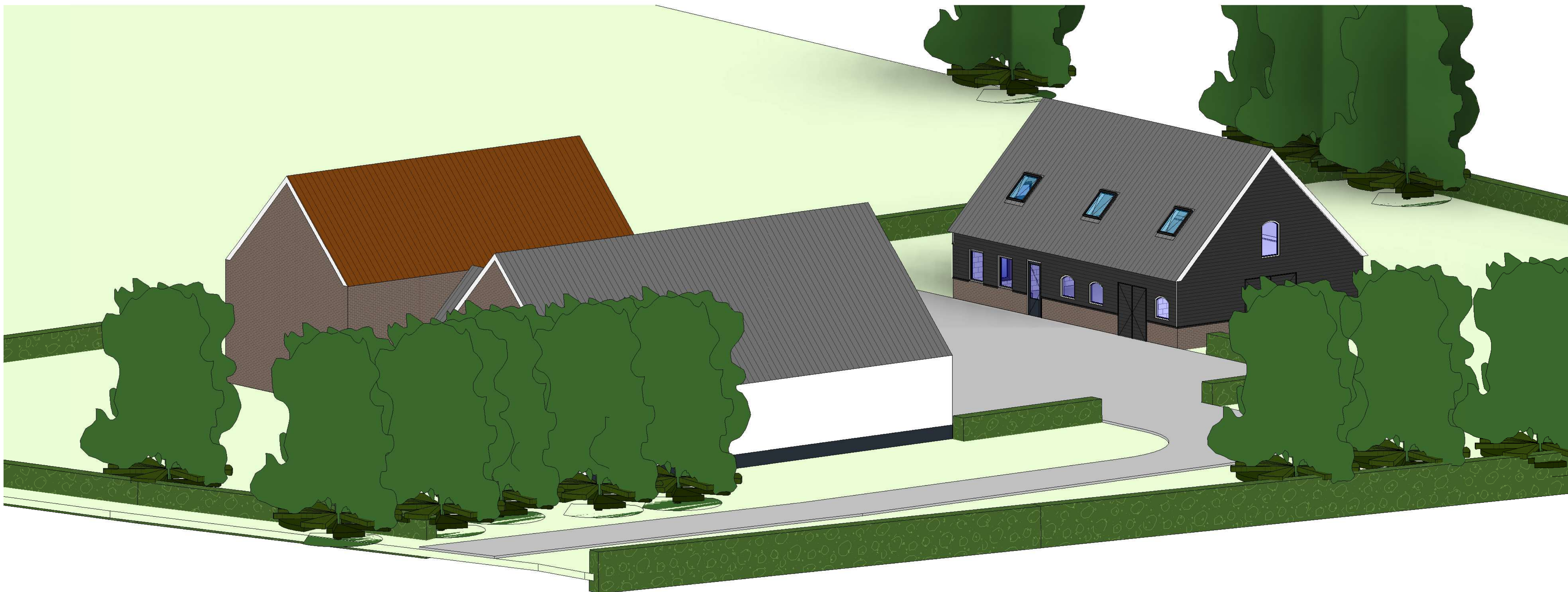

Doorsnede A-A
1:100

RENVOL SITUATIE

	= GEBOUW		= TE SLOPEN		= BOUWVLAK
	= BOUWVLAK		= PERCELENUMMER		= BRANDCOMPARTIMENT
	= BESTAAND		= PERCELENUMMER		= OPSTELPLAATS BRANDWEER
	= NIJEUW		= GRENS INRICHTING		= BLUSWATERVOORZIENING
	= ERFOVERHARDING		= EMISSIEPUNT		= BRANDWEEINGANG

	SITUATIE
	Gemeente: Millingen
	Sectie: 150 en 323
	Schaal: 1:1000

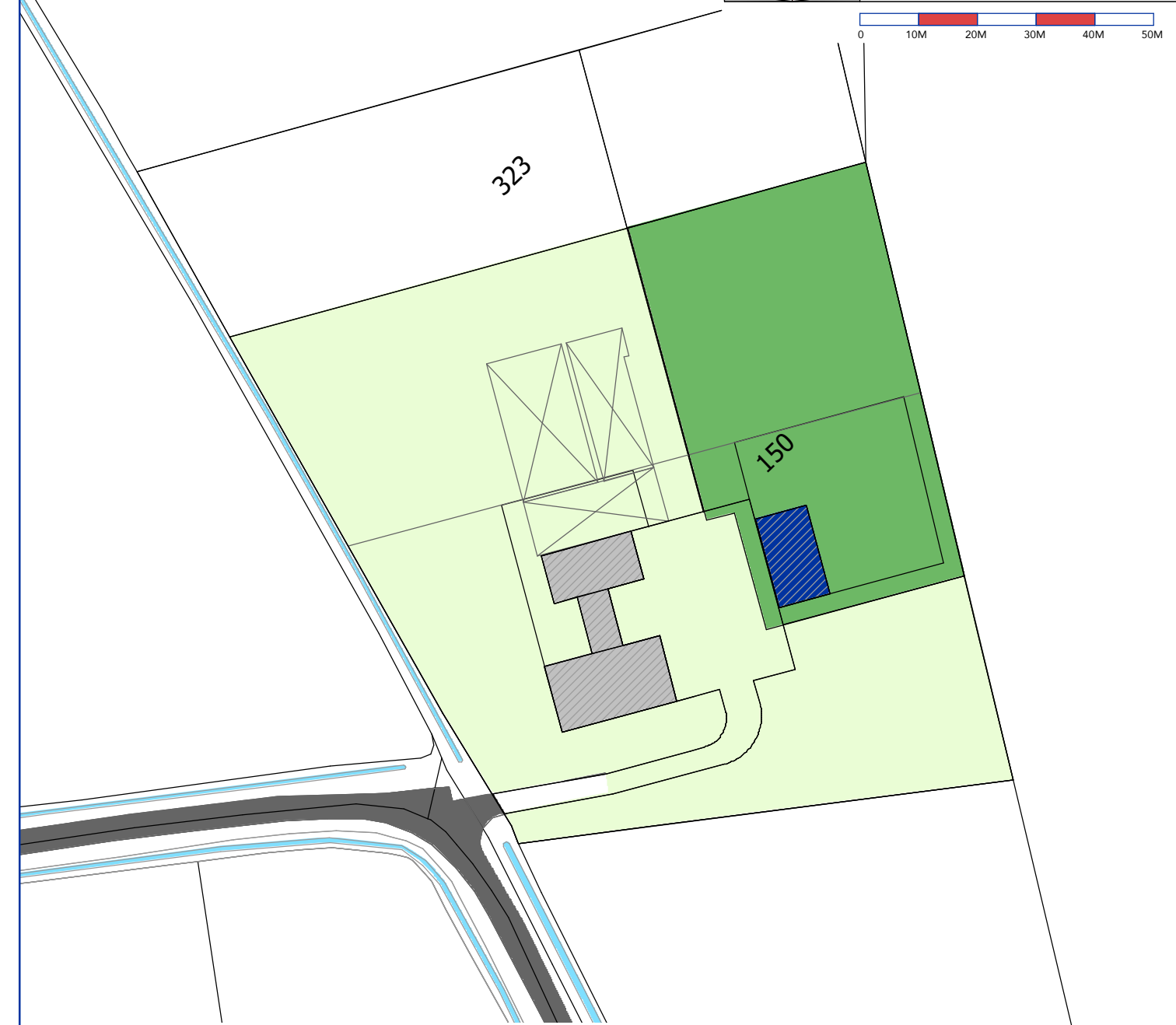

Constructies volgens opgave constructeur.
Alle maten in het werk controleren.

WERK: Bouw schuurwoning
ONDERWERP: 3D Visualisatie

PROJECTLEIDER: R. Elbers - v. d. Hurk
TEKENAAR: P. Wiens

DATUM: 13-11-2023

OPDRACHTGEVER: M.G.M. an Summeren
Molenstraat 2
6566 JC Millingen aan de Rijn

Handtekening: Geling Advies

Geling Advies | Postbus 12 | 5845 ZG Sint Anthonis | +31 (0) 495 99 79 00 | info@gelingadvies.nl | www.gelingadvies.nl | KUK 1720016

Rechtszaak: Rijk, Modelwet 1104 Rijk, 1. Geling Advies is onderdeel van Geling Advies, 1. Geling Advies 2017. Alle rechten voorbehouden.